

目錄

一、新手上路	2 頁
二、使用者登入	3 頁
三、自選股報價	3 頁
四、詳細資訊 (最佳五檔、即時線圖、個股線圖、技術分析、即時明細、個股快速查詢)	4 頁
五、下單交易 (憑證上傳、快速下單、股號下單、營業員下單、語音下單)	7 頁
六、帳務查詢 (委託查詢、刪單、改量、成交回報、庫存查詢、對帳單查詢、維持率查詢、資券配額)	10 頁
七、自選股設定 (新增自選、刪除自選、移動自選)	14 頁
八、產經資訊 (產業新聞、國際指數)	18 頁
九、訊息公告	18 頁
十、設定說明 (欄位設定、字型設定)	18 頁
十、投組選擇	20 頁
十一、離開程式	20 頁
十二、附錄 (更新版本)	21 頁

「e點通」下載申請



step1：請輸入您的帳戶資料

請輸入以下資料：

身分證字號：
網路下單密碼：

確定送出 >

※注意事項

1. 密碼為網路下單登入密碼，輸入時請注意英文字有大小寫之分。
2. 基於安全考量，當您輸入密碼錯誤達3次，系統將會鎖住您的帳號！當您的帳號被鎖住時，請您持身份證及原留印鑑至原開戶分公司重新申請電子交易密碼。

「e點通」下載申請



step2：請輸入您的手機相關資料

(1) → 請選擇您使用的電信系統業者

(2) → 請選擇您使用的手機廠牌

(3) → 請選擇您使用的手機型號

(4) → 請輸入您的手機號碼

※ 免責聲明：

富邦「e點通」委由聲達資訊開發，申請人確實了解手機傳送資料方式及其可能發生之中斷、遲延、錯誤等風險，並同意負擔因使用本服務致生之所有交易損失。申請人應遵守證券主管機關之「交易資訊使用管理辦法」及相關法令規定，並承擔使用本服務之所有風險及相關法律責任。

同意，送出資料 >

清除，重新輸入 >



免責聲明：

邦「e點通」委由聲達資訊開發，申請人確實了解手機傳送資料方式及其可能發生之中斷、遲延、錯誤等風險，並同意負擔因使用本服務致生之所有交易損失。

e點通下載步驟：

1. 進入富邦e點通網頁
<https://mobile.fbs.com.tw/MobileMessage/login1.jsp>

2. 輸入身分證字號及網路下單密碼
→【確認送出】。

3. 輸入手機相關資料

- 選擇電信業者
- 選擇手機廠牌
- 選擇手機型號
- 輸入手機號碼

確認資料無誤後選擇

→【同意，送出資料】

4. 系統自動發出簡訊至手機

5. 手機下載簡訊, 安裝程式至手機
常見安裝設定 Q&A

http://www.fbs.com.tw/newweb/event/emobile/05_5.html。

6. 開始執行富邦e點通。

P.S: 下單交易前需先安裝 CA 憑證
請見 P.6 頁詳細操作說明

	圖片說明	功能介紹																																
使用者登入		功能介紹 開始登入： 輸入網路下單密碼（英文大小寫有分），連線至即時資訊伺服器，請稍待。																																
自選股報價	 <table border="1" data-bbox="215 1198 582 1646"> <thead> <tr> <th>名稱</th> <th>最高</th> <th>最低</th> <th>時間</th> </tr> </thead> <tbody> <tr> <td>加權指</td> <td>6112.71</td> <td>6059.19</td> <td>12:29:00</td> </tr> <tr> <td>櫃檯指</td> <td>113.98</td> <td>112.58</td> <td>12:29:00</td> </tr> <tr> <td>台積電</td> <td>59.70</td> <td>58.80</td> <td>12:29:09</td> </tr> <tr> <td>友達</td> <td>45.45</td> <td>44.00</td> <td>12:29:03</td> </tr> <tr> <td>聯發科</td> <td>328.00</td> <td>322.50</td> <td>12:29:13</td> </tr> <tr> <td>台指近</td> <td>6120.00</td> <td>6072.00</td> <td>12:29:13</td> </tr> <tr> <td>6000買</td> <td>203.00</td> <td>160.00</td> <td>12:29:13</td> </tr> </tbody> </table>	名稱	最高	最低	時間	加權指	6112.71	6059.19	12:29:00	櫃檯指	113.98	112.58	12:29:00	台積電	59.70	58.80	12:29:09	友達	45.45	44.00	12:29:03	聯發科	328.00	322.50	12:29:13	台指近	6120.00	6072.00	12:29:13	6000買	203.00	160.00	12:29:13	自選股報價： 自選股頁面：一組可自選 25 檔個股，共可設定 3 組投組 按鍵說明： →：向右移動欄位 ↓：向下移動欄位 ←：向左移動欄位 ↑：向上移動欄位 中心鍵：顯示選單，可進入其他頁面 選取：同「中心鍵」 離開：離開並結束程式 功能： 1. 提供即時自選股報價，可自選個股〈上市、上櫃〉、指數〈大盤、櫃檯、...〉可上下左右移動瀏覽最新的價量資訊。 2. 可增減所需欄位設定(參考《設定說明》) 3. 螢幕下方跑馬燈顯示最後更新時間及連線狀態或最新一則即時新聞。 4. 最新變動的資訊會以白色方框圈選起來告知使用者。 5. 大盤以「百萬元」為單位，個股以「張數」為單位
名稱	最高	最低	時間																															
加權指	6112.71	6059.19	12:29:00																															
櫃檯指	113.98	112.58	12:29:00																															
台積電	59.70	58.80	12:29:09																															
友達	45.45	44.00	12:29:03																															
聯發科	328.00	322.50	12:29:13																															
台指近	6120.00	6072.00	12:29:13																															
6000買	203.00	160.00	12:29:13																															

詳細資訊／最佳五檔

名稱	成交價	漲跌	單量	買進	賣出
加權指	7603.75	▲64.93	-	-	-
台指近	659.00	▲59.00	30	7600.00	-
台積電	66.00	▲1.11	40	66.00	-
友達	42.90	▲0.25	35	42.90	-
富邦金	29.95	▲0.15	35	29.95	-

名稱	成交價	漲跌	單量	買進	賣出
加權指	7608.33	▲69.51	-	-	-
台指近	7610.00	▲70.00	30	7610.00	-
台積電	66.00	▲1.11	40	66.00	-
友達	42.90	▲0.25	35	42.90	-
富邦金	29.95	▲0.15	35	29.95	-

詳細資訊：

提供大盤或個股詳細資訊，包括：最佳五檔、即時線圖、個股新聞、技術分析、即時明細、成交明細等詳細個股交易資料。

《自選首頁》→按【選取】→【詳細資訊】→【最佳五檔】。

按鍵說明：

↑↓：上下移動欄位
返回：回上頁

t00 加權指	
成交價	6123.52
成交量	77729
漲跌	▲64.33
漲跌幅	▲1.06%
昨收	6059.19
開盤	6059.19
最高	6123.52
最低	6059.19
成交張數	2949294
10.00 - 連線中	14:42:10.00 - 連線中

2330 台積電			
成交價	51.00	成交量	23538
漲跌	▲0.50	漲跌幅	▲0.99%
昨收	50.50	開盤	50.50
最高	51.50	最低	50.50
內盤	6171	外盤	17367
單量	8		
買進	賣出		
51.00	1001	51.50	8961
50.50	8505	50.00	8686

最高	56.00	最低	54.50
內盤	6140	外盤	3374
單量	104		
買進	賣出		
54.50	1301	55.00	2054
54.00	3519	55.50	2423
53.50	953	56.00	2560
53.00	1967	56.50	1432
52.50	369	57.00	2646

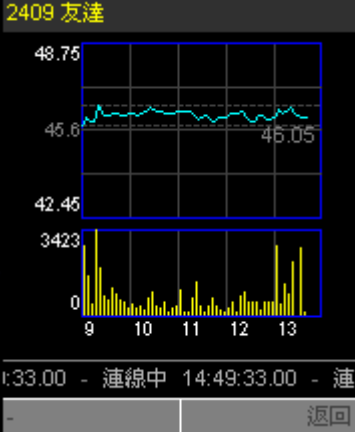
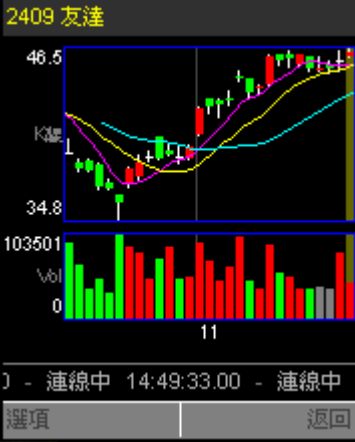
<p>詳細資訊 ／ 即時線圖</p>		<p>即時線圖： 大盤或個股即時價量走勢線圖 〈五分鐘圖〉 大盤以「百萬元」為單位，個股以「張數」為單位</p> <p>《自選首頁》→按【選取】→【詳細資訊】→【即時線圖】。</p> <p>按鍵說明： ↑↓：上下移動欄位 返回：回上頁</p> <p>功能： 1.圖形自動更新。 2.最後一筆分鐘線為即時統計的結果，會隨著價格的即時波動變化。</p>
<p>詳細資訊 ／ 個股新聞</p>	<p>個股新聞</p> <p>2005-11-18 12:57 受惠液晶電視商機 奇美電子股價堅挺</p> <p>2005-11-14 14:44 專注思考中長期發展 友達成立管理決策會</p> <p>2005-11-10 09:25 看好電視需求 DWS新興市場基金加碼三星與友達</p> <p>2005-11-07 19:32 友達10月合併營收與大尺寸面板出貨再創新高</p> <p>2005-11-04 13:48 【台股盤後】</p> <p>- 連線中 14:49:33.00 - 連線中</p> <p>選取 返回</p>	<p>2005-11-18 12:57 受惠液晶電視商機 奇美電子股價堅挺</p> <p>(中央社記者張均懋台北2005年11月18日電)面板廠商看好明年液晶電視(LCDTV)商機，根據國內面板廠友達(2409)、奇美電子(3009)、華映(2475)估計，明年全球液晶電視面板市場規模約4000萬片，較今年成長80%至100%；受惠液晶電視成長商機，電視面板佔營收比重最高的奇美，電視面板佔營收比重最高的奇美，電視面板佔營收比重最高的奇美。</p> <p>- 連線中 14:49:33.00 - 連線中</p> <p>選取 返回</p>
<p>詳細資訊 ／ 技術分析</p>		<p>技術分析： 大盤或個股技術分析線圖 大盤以「百萬元」為單位，個股以「張數」為單位。</p> <p>《自選首頁》→按【選取】→【詳細資訊】→【技術分析】。</p> <p>按鍵說明： ↑↓←→：上下左右移動 返回：回上頁</p> <p>功能： 1.個股 K 線圖。螢幕較小之手機可上下移動，獲得詳細開收高低</p>

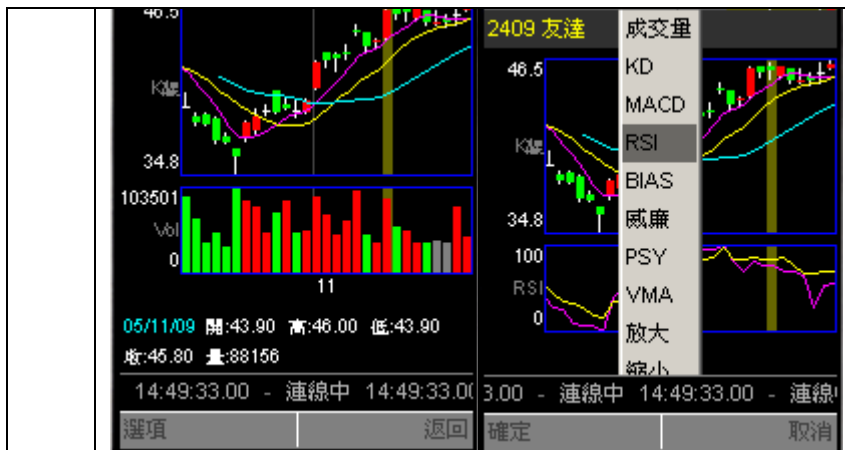

資訊。左右移動黃色光棒，可觀看不同日期的開收高低資訊

2. 最後一筆價量線為即時統計的結果，會即時波動變化。

3. 按「選取」可顯示更多技術分析指標，如：KD、MACD、RSI、BIAS、威廉、PSY、VMA

4. 可放大縮小圖形比例

詳細資訊／即時明細、今日明細

2330 台積電				
時間	買價	賣價	成交價	單量
14:30:00	59.30	59.40	59.40	857
13:30:14	59.30	59.40	59.40	4855
13:24:38	59.40	59.50	59.40	330
13:24:13	59.40	59.50	59.50	262
13:23:48	59.40	59.50	59.40	333
13:23:23	59.40	59.50	59.50	171
13:22:58	59.40	59.50	59.40	143
13:22:33	59.40	59.50	59.50	257

2330 台積電				
時間	買價	賣價	成交價	單量
09:02:37	59.30	59.20	59.30	113
09:02:34	59.30	59.40	59.40	17
09:02:09	59.30	59.40	59.40	100
09:01:42	59.30	59.40	59.40	346
09:01:19	59.40	59.50	59.40	119
09:00:52	59.40	59.50	59.50	102
09:00:27	59.50	59.60	59.50	20
09:00:08	59.50	59.60	59.60	1484

線中 14:30:00 連線中 14:30:00 連線中 15:01:07.00 連線中

選項 返回 選擇 返回

明細資料：

個股分時明細，即時明細提供即時分時價量資訊，今日明細提供自當日開盤起分時價量資訊。

《自選首頁》→按【選取】→【詳細資訊】→【即時明細】或【今日明細】。

按鍵說明：

↑↓←→：上下左右移動
返回：回上頁

詳細資訊／個股快速查詢

名稱	成交價	漲跌	單量	買
加權指	6588			
富邦金	28			
富邦R1	10			
台指近	6574			
金指近	982			
台指06	48			
台灣大	31			
台積電	59			
友達	43.50	▲0.10	265	43

1.最佳五檔資訊
2.即時線圖
快速查詢
輸入股票代碼:
8078_

6.今日明細
7.個股查詢

確定 刪除

8078 華寶			
成交價	成交量	漲跌	漲跌幅
149.00	6403	▼10.00	▼6.29%
昨收	159.00	開盤	158.50
最高	159.00	最低	148.50
單量	21		
買進		賣出	
149.00	18	149.50	2
148.50	93	150.00	22
148.00	668	150.50	17

中 15:06:10.00 連線中 15:06:10.00

確定 返回

個股快速查詢：

快速查詢個股即時資訊，可於報價畫面直接輸入股票代號或從《自選首頁》→按【選取】→【詳細資訊】→【個股查詢】。

按鍵說明：

直接輸入股票代碼
返回：返回自選股首頁

功能：

適用於未選入自選股中，但須臨時查詢的個股資料，輸入代碼後，顯示個股最佳五檔等交易明細

下單交易／憑證上傳

憑證上傳手機

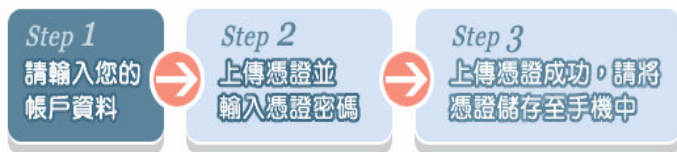

step1：請輸入您的帳戶資料

請輸入以下資料

身分證字號：

網路下單密碼：

確定送出 >

※注意事項

- 密碼為網路下單登入密碼，輸入時請注意英文字有大小寫之分。
- 基於安全考量，當您輸入密碼錯誤達3次，系統將會鎖住您的帳號！當您的帳號被鎖住時，請您持身份證及原留印鑑至原開戶分公司重新申請電子交易密碼。

憑證上傳手機

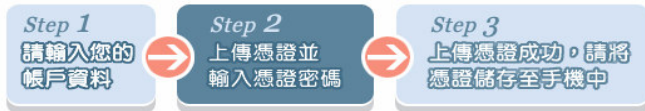

step2：上傳憑證並輸入憑證密碼

客戶身分證字號：■■■■■■■■■■

(1) → 請選擇您的憑證檔案 瀏覽憑證路徑
(※憑證檔案為 certsig.p12)

(2) → 請輸入您的憑證密碼

(3) → 請確定您已登入「富邦e點通」，且手機維持在連線狀態。
(手機畫面下方之跑馬燈須顯示為**連線中**)。若是，請打「v」。

清除，重新輸入 >

同意，送出資料 >

成交價	漲跌	單量	買進	賣出
7808.05	▲40.33	488	-	-
30.35	▼0.10	9	30.35	30.45
65.70	▲0.20	6	65.60	65.70
43.20	▼0.30	6	43.20	43.25
34.35	-	-	-	34.15
4.92	-	-	-	4.92
55.30	-	-	-	-
1.35	-	-	-	-
29.35	▲0.50	9	29.35	29.40

名稱	成交價	漲跌	單量	買進	賣出
加權指	7824.62	▲85.88	888	-	-
富邦金	30.00	▲0.20	10	30.00	30.05
台積電	46.60	▲0.20	40	46.60	46.60
友達	43.35	▲0.25	35	43.40	43.40
中鋼	32.30	▲0.20	10	32.30	32.30
普安	48.80	▲0.20	10	48.80	48.80
台泥	29.35	▲0.50	9	29.35	29.35
台指近	7634.00	▲0.00	10	7635.00	7635.00

上傳 CA 憑證至手機：

(電腦操作)

Step1. 進入【憑證上傳手機】網頁
<https://mobile.fbs.com.tw/MobileMessage/upload1.jsp>

→ 輸入身分證號，網路下單密碼，點選【確定送出】。

* 如尚未申請 CA 電子憑證，請先下載後，再行上傳至手機。

CA 電子憑證教學中心：

<http://www.fbs.com.tw/newweb/site/ca/>

Step2. 點選【瀏覽憑證路徑】選取憑證存放路徑→輸入憑證密碼→點選【同意，送出資料】。

* 請確定您已登入「富邦e點通」，且手機維持在連線狀態。

Step3 (手機操作)

顯示”憑證接收中” → 輸入 CA 電子憑證密碼。

顯示”憑證儲存成功”。



下單交易 / 快速下單



賣出螢幕底色偏藍 ↓

買進螢幕底色偏紅 ↑

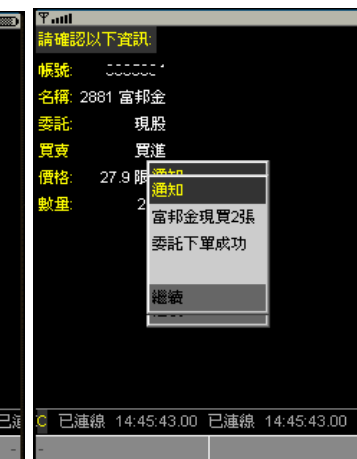
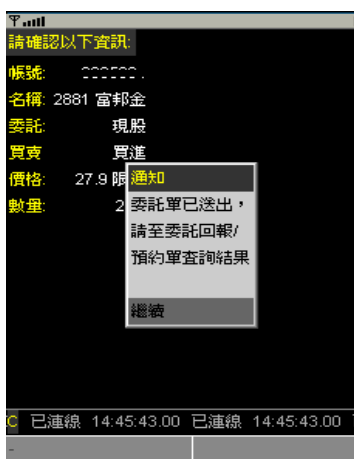
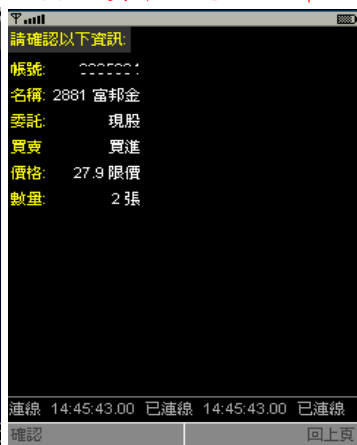
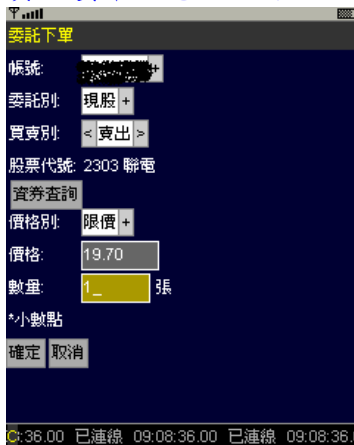

快速下單：

1. 在行情報價畫面, 選擇欲委託的股票。
2. 點選【選取】，出現選單。
3. 選擇【2. 下單交易】→【確定】。
4. 選擇【1. 快速下單】→【確定】，進入選單。
5. 依序選擇帳號、委託別、買賣別、價格別, 再輸入價格和數量後按【確定】。(買進時, 手機螢幕底色偏紅, 賣出時, 手機螢幕底色偏藍)

點選【資券查詢】可查詢到該股票的資券配額。

6. 出現確認畫面，確認無誤後按【確定】。



7. 出現『通知-委託單已送出，請至委託回報/預約單查詢結果』，按【繼續】。

8. 出現『下單成功』或是『下單失敗』訊息，請至【委託查詢】，查詢此筆委託明細。

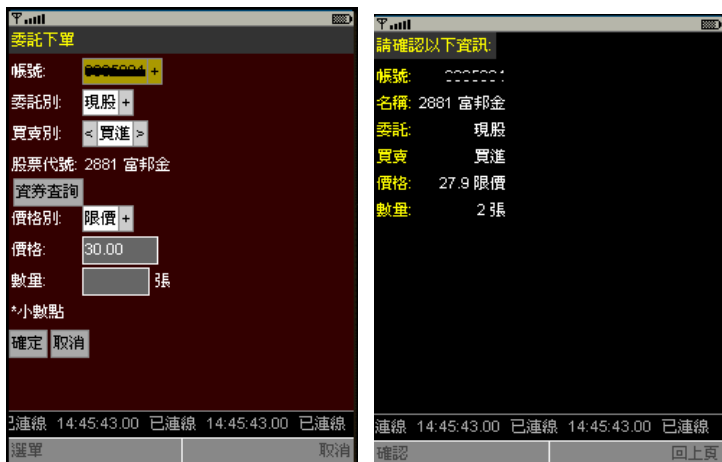
下單交易／股號下單

股號下單：

1. 點選【選取】，出現選單。
2. 點選【2.下單交易】→【確定】。
3. 選擇【2.股號下單】→【確定】，進入選單。
4. 依序選擇帳號、委託別、買賣別、價格別，再輸入價格和數量後按【確定】。
5. 出現確認畫面，確認無誤後按【確定】。
6. 出現『通知-委託單已送出，請至委託回報/預約單查詢結果』，按【繼續】。
7. 出現『下單成功』或是『下單失敗』訊息，請至【委託查詢】，查詢此筆委託明細。

下單交易／營業員下單		<p>營業員下單： 快速撥號給您的分公司專屬營業員，立即為您服務。</p>
下單交易／語音下單		<p>語音下單： 快速撥號至電話語音下單系統 02-40588588，輸入分公司語音代碼、帳號及語音下單密碼即可查詢下單。</p>
帳務查詢／委託查詢		<p>委託查詢：</p> <ol style="list-style-type: none"> 點選【選取】，選擇【3.帳務查詢】 選擇【1.委託回報】→【確定】後，即可查詢委託單委託狀況。 移動至欲查詢的委託單，點選【選取】，選擇【3.明細】，可查詢此筆委託單明細。 委託狀態顯示為失敗，點選【狀態】，查詢失敗原因。

	<p>帳號: 0000532</p> <table border="1"> <thead> <tr> <th>名稱</th> <th>委託</th> <th>買賣</th> <th>委價</th> <th>委張</th> <th>成均價</th> <th>成張</th> <th>狀</th> </tr> </thead> <tbody> <tr> <td>富邦金</td> <td>融券</td> <td>賣出</td> <td>29.75</td> <td>0</td> <td>-</td> <td>0</td> <td>委託狀</td> </tr> <tr> <td>普安</td> <td>現股</td> <td>買進</td> <td>46.50</td> <td>0</td> <td>-</td> <td>0</td> <td>委託狀</td> </tr> <tr> <td>金寶</td> <td>現股</td> <td>買進</td> <td>12.60</td> <td>0</td> <td>-</td> <td>0</td> <td>委託狀</td> </tr> <tr> <td>富邦金</td> <td>現股</td> <td>買進</td> <td>28.50</td> <td>0</td> <td>-</td> <td>0</td> <td>委託狀</td> </tr> <tr> <td>智邦</td> <td>現股</td> <td>買進</td> <td>20.75</td> <td>0</td> <td>-</td> <td>0</td> <td>委託狀</td> </tr> <tr> <td>中鋼</td> <td>現股</td> <td>買進</td> <td>32.80</td> <td>0</td> <td>-</td> <td>0</td> <td>委託狀</td> </tr> </tbody> </table> <p>1. 刪單 2. 改量 3. 明細 4. 帳號選取 5. 上一頁 6. 下一頁 7. 回自選</p>	名稱	委託	買賣	委價	委張	成均價	成張	狀	富邦金	融券	賣出	29.75	0	-	0	委託狀	普安	現股	買進	46.50	0	-	0	委託狀	金寶	現股	買進	12.60	0	-	0	委託狀	富邦金	現股	買進	28.50	0	-	0	委託狀	智邦	現股	買進	20.75	0	-	0	委託狀	中鋼	現股	買進	32.80	0	-	0	委託狀	<p>證券: 2312, 委託書號: 0000</p> <table border="1"> <thead> <tr> <th>交易</th> <th>原委張</th> <th>改後張</th> <th>狀態</th> <th>委託時間</th> <th>委託日</th> </tr> </thead> <tbody> <tr> <td>下單</td> <td>0</td> <td>0</td> <td>失敗</td> <td>11:30:37</td> <td>06/12/15</td> </tr> </tbody> </table> <p>錯誤通知 價格錯誤 繼續</p>	交易	原委張	改後張	狀態	委託時間	委託日	下單	0	0	失敗	11:30:37	06/12/15	
名稱	委託	買賣	委價	委張	成均價	成張	狀																																																																
富邦金	融券	賣出	29.75	0	-	0	委託狀																																																																
普安	現股	買進	46.50	0	-	0	委託狀																																																																
金寶	現股	買進	12.60	0	-	0	委託狀																																																																
富邦金	現股	買進	28.50	0	-	0	委託狀																																																																
智邦	現股	買進	20.75	0	-	0	委託狀																																																																
中鋼	現股	買進	32.80	0	-	0	委託狀																																																																
交易	原委張	改後張	狀態	委託時間	委託日																																																																		
下單	0	0	失敗	11:30:37	06/12/15																																																																		
<p>帳務查詢／刪單</p>	<table border="1"> <thead> <tr> <th>名稱</th> <th>成交價</th> <th>漲跌</th> <th>單量</th> <th>買進</th> <th>賣出</th> </tr> </thead> <tbody> <tr> <td>鴻海</td> <td>228.00</td> <td>▲2.80</td> <td>10</td> <td>228.00</td> <td>-</td> </tr> <tr> <td>加權指</td> <td>7538.82</td> <td>▲98.41</td> <td>-</td> <td>-</td> <td>-</td> </tr> <tr> <td>台指近</td> <td>7540.00</td> <td>▲93.20</td> <td>10</td> <td>7541.00</td> <td>-</td> </tr> <tr> <td>統一86</td> <td>2.38</td> <td>-</td> <td>38</td> <td>2.46</td> <td>-</td> </tr> <tr> <td>友達</td> <td>42.85</td> <td>-</td> <td>35</td> <td>42.73</td> <td>-</td> </tr> <tr> <td>一詮</td> <td>33.70</td> <td>-</td> <td>70</td> <td>33.75</td> <td>-</td> </tr> <tr> <td>建漢</td> <td>68.50</td> <td>-</td> <td>70</td> <td>68.50</td> <td>-</td> </tr> </tbody> </table> <p>1. 詳細資訊 2. 下單交易 3. 帳務查詢 4. 委託回報 5. 成交回報 6. 庫存資料 7. 對帳單查詢 8. 維持率查詢 9. 券資配額</p>	名稱	成交價	漲跌	單量	買進	賣出	鴻海	228.00	▲2.80	10	228.00	-	加權指	7538.82	▲98.41	-	-	-	台指近	7540.00	▲93.20	10	7541.00	-	統一86	2.38	-	38	2.46	-	友達	42.85	-	35	42.73	-	一詮	33.70	-	70	33.75	-	建漢	68.50	-	70	68.50	-	<table border="1"> <thead> <tr> <th>名稱</th> <th>委託</th> <th>買賣</th> <th>委價</th> <th>委張</th> <th>成均價</th> <th>成張</th> <th>狀</th> </tr> </thead> <tbody> <tr> <td>富邦金</td> <td>現股</td> <td>買進</td> <td>27.00</td> <td>0</td> <td>-</td> <td>0</td> <td>委託狀</td> </tr> </tbody> </table> <p>1. 刪單 2. 改量 3. 明細 4. 帳號選取 5. 上一頁 6. 下一頁 7. 回自選</p>	名稱	委託	買賣	委價	委張	成均價	成張	狀	富邦金	現股	買進	27.00	0	-	0	委託狀	<p>刪單：</p> <ol style="list-style-type: none"> 點選【選取】，選擇【3.帳務查詢】。 選擇【1.委託回報】→【確定】。 移動至欲刪除的委託單後，點選【選取】，選擇【刪單】→【確定】。 確認刪單內容無誤後按【卻認】。 出現『通知-委託單已送出，請至委託回報查詢結果』→【繼續】。 出現『通知-現買刪單成功』→【繼續】。 				
名稱	成交價	漲跌	單量	買進	賣出																																																																		
鴻海	228.00	▲2.80	10	228.00	-																																																																		
加權指	7538.82	▲98.41	-	-	-																																																																		
台指近	7540.00	▲93.20	10	7541.00	-																																																																		
統一86	2.38	-	38	2.46	-																																																																		
友達	42.85	-	35	42.73	-																																																																		
一詮	33.70	-	70	33.75	-																																																																		
建漢	68.50	-	70	68.50	-																																																																		
名稱	委託	買賣	委價	委張	成均價	成張	狀																																																																
富邦金	現股	買進	27.00	0	-	0	委託狀																																																																
<p>確定刪除:</p> <p>委託書號: 0000 名稱: 富邦金 委託: 現股 買賣: 買進 委託價格: 27.00 委託數量: 2</p> <p>通知 委託單已送出，請至委託回報/預約單查詢結果</p> <p>繼續</p>	<p>確定刪除:</p> <p>委託書號: 0000 名稱: 富邦金 委託: 現股 買賣: 買進 委託價格: 27.00 委託數量: 2</p> <p>通知 現買刪單成功</p> <p>繼續</p>																																																																						

帳務查詢／改量



名稱	成交價	漲跌	單量	買進	賣出
鴻海	228.00	▲2.00	00	228.00	-
加權指	7538.82	▲58.41	00	-	-
台指近	7540.00	▲63.38	00	7541.00	-
統一86	2.38	-	00	2.48	-
友達	42.85	-	05	43.70	-
一詮	33.70	-	70	33.75	-
建漢	68.50	-	00	68.50	-

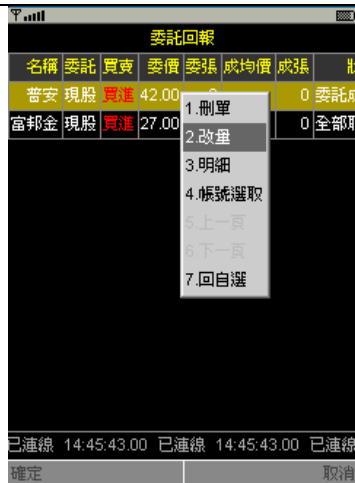

名稱	委託	買賣	委價	委張	成均價	成張	狀
普安	現股	買進	42.00	00	0	委託成	
富邦金	現股	買進	27.00	00	0	全部取	

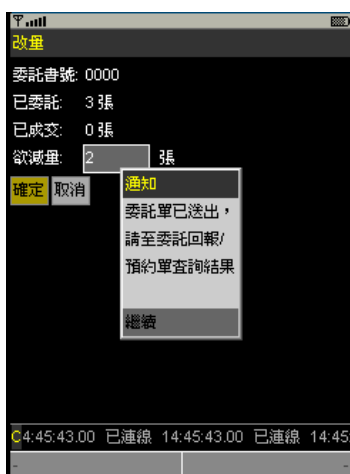

委託帳號: 0000
已委託: 3 張
已成交: 0 張
欲減量: 2 張

通知
委託單已送出，
請至委託回報/
預約單查詢結果

繼續

改量：

- 1.點選【選取】，選擇【3.帳務查詢】。
- 2.選擇【1.委託回報】→【確定】。
- 3.移動至欲減量的委託【確定】。
- 4.輸入欲減少的張數後→【確定】。
- 5.出現『通知-委託單已送出，請至委託回報查詢結果』→【繼續】。

帳務查詢／成交回報



名稱	成交價	漲跌	單量	買進	賣出
加權指	7538.82	▲58.41	00	-	-
富邦金	29.80	▲0.71	75	29.80	-
台積電	64.90	▲0.61	00	64.90	-
友達	42.85	-	05	42.70	-
中鋼	32.70	-	70	32.75	-
普安	47.10	-	10	47.15	-
台泥	28.10	-	10	28.15	-
台指近	7540.00	-	00	7541.00	-

成交回報：

- 1.選擇【3.帳務查詢】。
- 2.選擇【2.成交回報】，查詢回報資料。
- 3.移動至欲查詢的成交單，點選【選取】，選擇【1.明細】，查詢此筆成交明細。

帳務查詢／庫存查詢

庫存查詢：

1. 選擇【3.帳務查詢】。
2. 選擇【3.庫存資料】，查詢庫存股票。

帳務查詢／對帳單查詢

對帳單查詢：

1. 選擇【3.帳務查詢】。
2. 選擇【4.對帳單查詢】。
3. 依序輸入帳號、區間→【確定】查詢。

帳務查詢／維持率查詢

維持率查詢：

1. 選擇【3.帳務查詢】。
2. 選擇【5.維持率查詢】，查詢資券維持率

帳務查詢／資券配額		資券配額： 1. 在行情報價畫面, 選擇欲查詢資券配額的股票。 2. 選擇【3. 帳務查詢】。 3. 選擇【6. 資券配額】，查詢該股票資券配額。
自選設定／新增自選		自選設定： 自選設定可新增、刪除或移動自選股位置
自選設定／新增自選／輸入代碼		輸入代碼新增自選： 若已知個股代碼，可直接輸入個股代號新增自選股至《自選首頁》 《自選首頁》→按【選取】→【自選設定】→【新增自選】→【輸入代碼】。 按鍵說明： 確定：確定新增 刪除：刪除前一次輸入 輸入完成後，新增個股將出現在《自選首頁》最後一列。

新增自選／上市類股／上櫃類股

名稱	成交價	漲跌	單量	買進	賣出
加權指	9179.08	▼12.16	752	-	-
聯電	19.70	▼0.20	21	19.65	19.70
富邦金	30.05	▼0.15	5	30.20	30.20
台積電	69.70		1	69.60	69.70
友達	48.05				
奇美電	32.05				
台指近	9179.08				
中鋼	33.20				
承啟	13.95				

指數	水泥	食品	塑膠
紡織	電機	電器	化學
玻璃	造紙	鋼鐵	橡膠
汽車	電子0	電子1	電子2
電子3	電子4	電子5	營造
航運	觀光	金融	百貨
綜合	其他	公司債	憑證
基金	未分類	特別股	權證0

名稱	成交價	漲跌	成交量
加權指	6103.42	▼3.32	81933
櫃檯指	113.98	▲0.44	14731
台積電	57.90	▲0.80	64469
友達	48.05	▲0.45	42955
聯發科	331.00	▲8.00	15381
台指近	6117.00	▲7.00	22464
台指12	201.00	▲6.00	4805
群聯	121.00	▲7.50	1770
台泥	20.35	▼0.30	4543

名稱	成交價	漲跌	成交量
加權指	6103.42	▼3.32	81933
櫃檯指	113.98	▲0.44	14731
台積電	57.90	▲0.80	64469
友達	48.05	▲0.45	42955
聯發科	331.00	▲8.00	15381
台指近	6117.00	▲7.00	22464
台指12	201.00	▲6.00	4805
群聯	121.00	▲7.50	1770
台泥	20.35	▼0.30	4543

上市櫃股票新增設定：

從類股列表新增自選股至《自選首頁》

《自選首頁》→按【選取】→【自選設定】→【新增自選】→「上市類股」／「上櫃類股」。

按鍵說明：

選取：從列表中選取類股，再選取個股，新增個股將出現在《自選首頁》最後一列

返回：回上頁

新增自選／期貨／選擇權

名稱	成交價	漲跌	成交量
加權指	6103.42	▼3.32	81933
櫃檯指	113.98	▲0.44	14731
台積電	57.90	▲0.80	64469
友達	48.05	▲0.45	42955
聯發科	331.00	▲8.00	15381
台指近	6117.00	▲7.00	22464
台指12	201.00	▲6.00	4805
群聯	121.00	▲7.50	1770
台泥	20.35	▼0.30	4543

名稱	成交價	漲跌	成交量
加權指	6103.42	▼3.32	81933
櫃檯指	113.98	▲0.44	14731
台積電	57.90	▲0.80	64469
友達	48.05	▲0.45	42955
聯發科	331.00	▲8.00	15381
台指近	6117.00	▲7.00	22464
台指12	201.00	▲6.00	4805
群聯	121.00	▲7.50	1770
台泥	20.35	▼0.30	4543

期貨選擇權新增設定：

從期貨或選擇權列表新增自選股至《自選首頁》

《自選首頁》→按【選取】→【自選設定】→【新增自選】→「期貨」／「選擇權」。

按鍵說明：

選取：從列表中選取期貨／選擇權標的，新增項目將出現在《自選首頁》最後一列

返回：回上頁

名稱	成交價	漲跌	成交量
加權指	6103.42	▼3.32	81933
櫃檯指	113.98	▲0.44	14731
台積電	57.90	▲0.80	64469
友達	48.05	▲0.45	42955
聯發科	331.00	▲8.00	15381
台指近	6117.00	▲7.00	22464
台指12	201.00	▲6.00	4805
群聯	121.00	▲7.50	1770
台泥	20.35	▼0.30	4543

名稱	成交價	漲跌	成交量
加權指	6103.42	▼3.32	81933
櫃檯指	113.98	▲0.44	14731
台積電	57.90	▲0.80	64469
友達	48.05	▲0.45	42955
聯發科	331.00	▲8.00	15381
台指近	6117.00	▲7.00	22464
台指12	201.00	▲6.00	4805
群聯	121.00	▲7.50	1770
台泥	20.35	▼0.30	4543

<p>新增自選／名稱查詢</p>	 <table border="1"> <thead> <tr> <th>名稱</th> <th>成交價</th> <th>漲跌</th> <th>成交量</th> </tr> </thead> <tbody> <tr><td>小帽指</td><td>8113.37</td><td>▲34.70</td><td>73042</td></tr> <tr><td>櫃檯指</td><td>113.33</td><td>▲0.49</td><td>13556</td></tr> <tr><td>台積電</td><td>59.80</td><td>▲1.80</td><td>92706</td></tr> <tr><td>友達</td><td>44.75</td><td>▼0.30</td><td>41852</td></tr> <tr><td>聯發科</td><td>327.50</td><td>▲6.50</td><td>7040</td></tr> <tr><td>台指近</td><td>8114.00</td><td>▲39.00</td><td>23306</td></tr> <tr><td>台指12</td><td>192.00</td><td>▲21.00</td><td>6127</td></tr> <tr><td>群聯</td><td>123.00</td><td>▲4.00</td><td>1386</td></tr> <tr><td>瑞昱</td><td>36.25</td><td>▲0.75</td><td>4009</td></tr> </tbody> </table>	名稱	成交價	漲跌	成交量	小帽指	8113.37	▲34.70	73042	櫃檯指	113.33	▲0.49	13556	台積電	59.80	▲1.80	92706	友達	44.75	▼0.30	41852	聯發科	327.50	▲6.50	7040	台指近	8114.00	▲39.00	23306	台指12	192.00	▲21.00	6127	群聯	123.00	▲4.00	1386	瑞昱	36.25	▲0.75	4009	<p>股名關鍵字查詢： 若不知個股代號或類股別，只知個股名稱關鍵字，可以「名稱查詢」新增至《自選首頁》</p> <p>《自選首頁》→按【選取】→【自選設定】→【新增自選】→「名稱查詢」</p> <p>按鍵說明： 確定：確定輸入 取消：取消名稱查詢，回《自選首頁》 中心鍵：某些廠牌(Sharp)手機請先以中心鍵進入輸入對話框 選取：選取所得查詢結果之個股，新增個股將出現在《自選首頁》最後一列 返回：回《自選首頁》</p>
名稱	成交價	漲跌	成交量																																							
小帽指	8113.37	▲34.70	73042																																							
櫃檯指	113.33	▲0.49	13556																																							
台積電	59.80	▲1.80	92706																																							
友達	44.75	▼0.30	41852																																							
聯發科	327.50	▲6.50	7040																																							
台指近	8114.00	▲39.00	23306																																							
台指12	192.00	▲21.00	6127																																							
群聯	123.00	▲4.00	1386																																							
瑞昱	36.25	▲0.75	4009																																							
<p>自選設定／刪除自選</p>	 <table border="1"> <thead> <tr> <th>名稱</th> <th>成交價</th> <th>漲跌</th> <th>成交量</th> </tr> </thead> <tbody> <tr><td>櫃檯指</td><td>113.33</td><td>▲0.49</td><td>13556</td></tr> <tr><td>台積電</td><td>59.80</td><td>▲1.80</td><td>92706</td></tr> <tr><td>友達</td><td>44.75</td><td>▼0.30</td><td>41852</td></tr> <tr><td>聯發科</td><td>327.50</td><td>▲6.50</td><td>7040</td></tr> <tr><td>台指近</td><td>8114.00</td><td>▲39.00</td><td>23306</td></tr> <tr><td>台指12</td><td>192.00</td><td>▲21.00</td><td>6127</td></tr> <tr><td>群聯</td><td>123.00</td><td>▲4.00</td><td>1386</td></tr> <tr><td>瑞昱</td><td>36.25</td><td>▲0.75</td><td>4009</td></tr> </tbody> </table>	名稱	成交價	漲跌	成交量	櫃檯指	113.33	▲0.49	13556	台積電	59.80	▲1.80	92706	友達	44.75	▼0.30	41852	聯發科	327.50	▲6.50	7040	台指近	8114.00	▲39.00	23306	台指12	192.00	▲21.00	6127	群聯	123.00	▲4.00	1386	瑞昱	36.25	▲0.75	4009	<p>刪除自選： 將現有自選個股或商品刪除</p> <p>將黃色框上下移動至欲刪除個股→【選取】→【自選設定】→【刪除自選】。</p> <p>按鍵說明： 選取：選取「確定」或「取消」</p>				
名稱	成交價	漲跌	成交量																																							
櫃檯指	113.33	▲0.49	13556																																							
台積電	59.80	▲1.80	92706																																							
友達	44.75	▼0.30	41852																																							
聯發科	327.50	▲6.50	7040																																							
台指近	8114.00	▲39.00	23306																																							
台指12	192.00	▲21.00	6127																																							
群聯	123.00	▲4.00	1386																																							
瑞昱	36.25	▲0.75	4009																																							

自選設定／移動自選

名稱	成交價	漲跌	單量	買進	賣出
加權指	1987.48	▼1.70	413	-	-
聯電	19.65	▼0.25	57	19.65	19.70
富邦金	30.05	▼0.15	3	30.05	30.05
台積電	69.70	▼1.50	511	69.60	69.70
友達	44.35	▼0.35	5	44.35	44.35
奇美電	32.05	-	35	32.10	-
台指近	1987.48	▼1.70	3	1987.48	-
中鋼	33.20	-	20	33.25	-
承啓	15.80	▼1.30	5	15.90	-

1.新增自選 資訊

2.刪除自選 交易

3.移動自選 查詢

4.設定 設定

5.訊息公告 公告

6.產經資訊

7.設定說明

8.離開程式

9.投組選擇

09:35:55.00 已連線 09:35:55.00 已連線

確定 取消

名稱	成交價	漲跌	成交量
加權指	113.22	▲0.38	12425
台積電	59.80	▲1.80	87399
友達	44.70	▼0.35	38321
聯發科	325.00	▲4.00	5663
台指近	6109.00	▲34.00	21381
6000買	186.00	▲15.00	5678
群聯	124.00	▲5.00	1278
50指近	4644.00	▲37.00	17
臺企銀	8.06	▲0.06	37624

13:00:12.67 - 連線中 13:00:12.67

確定

名稱	成交價	漲跌	成交量
加權指	6106.86	▲47.67	65259
櫃檯指	113.22	▲0.38	12425
台積電	59.70	▲1.70	87556
友達	44.70	▼0.35	38344
聯發科	325.00	▲4.00	5665
台指近	6109.00	▲34.00	21456
台指12	186.00	▲15.00	5690
群聯	124.00	▲5.00	1282
50指近	4644.00	▲37.00	17

13:01:04.70 - 連線中 13:01:04.70

確定

名稱	成交價	漲跌	成交量
加權指	6106.86	▲47.67	65259
櫃檯指	113.22	▲0.38	12425
台積電	59.70	▲1.70	87680
群聯	124.00	▲5.00	1283
友達	44.65	▼0.40	38466
聯發科	325.00	▲4.00	5667
台指近	6109.00	▲34.00	21490
6000買	186.00	▲14.00	5697
50指近	4644.00	▲37.00	17

13:01:37.00 - 連線中 13:01:37.00

選取 離開

移動自選：

移動《自選首頁》的個股或商品順序

【選取】→【自選設定】→【移動自選】→黃色光棒出現紅色細框，上下移動至欲放置新位置→【確定】。

如圖示，欲將「群聯」向上移動至「友達」原位置，則將「群聯」選取後上移，按確定之後，「友達」及其之後的個股會自動向下退一列。

按鍵說明：

選取：選取「確定」或「取消」
↑↓：上下移動選取欄位

產經資訊／產業新聞

名稱	成交價	漲跌	單量	買進	賣出
加權指	1987.48	▼1.70	362	-	-
聯電	19.65	▼0.25	6	19.65	19.70
富邦金	30.05	▼0.15	2	30.05	30.05
台積電	69.90	-	1	69.80	69.90
友達	44.35	-	5	44.35	44.35
奇美電	32.10	-	5	32.10	-
台指近	1987.48	▼1.70	3	1987.48	-
中鋼	33.20	-	15	33.20	-
承啓	15.80	-	5	15.90	-

1.產業新聞

2.亞洲指數 資訊

3.美國指數 交易

4.歐洲指數 查詢

5.美國股市 設定

6.ADR 公告

6.產經資訊

7.設定說明

8.離開程式

9.投組選擇

09:40:32.58 已連線 09:40:32.58 已連線

確定 取消

產業新聞
台灣股市 期貨 匯率
全球產業 台灣財經 大陸財經
國際財經 台灣政治 大陸政治
國際政治

)- 連線中 14:47:23.00 - 連線中

選取 返回

產經資訊：

產業最近相關新聞

《自選首頁》→按【選取】→【產經資訊】→【產業新聞】。

按鍵說明：

↑↓：上下移動(預覽標題)
選取：詳細內文
下十則：下十則新聞

	<p>全球產業</p> <p>11/22/05 21:11 【油價】氣候轉冷和假期將屆 紐約原油和汽油價漲</p> <p>11/22/05 20:08 資訊安全廠商發布「清靜風變種病毒」警訊</p> <p>11/22/05 20:05 BMW Spansion推出64兆高密度串列閃速記憶體設備</p> <p>11/22/05 20:01 BMW 爾爾公司出售其西半球的商用飛機配件市場經銷權</p> <p>11/22/05 19:26 因新周市場委求機</p> <p>7:23.00 - 連線中 14:47:23.00 - 連</p> <p>選取 返回</p>	<p>11/22/05 21:11 【油價】氣候轉冷和假期將屆 紐約原油和汽油價漲</p> <p>(中央社2005年11月22日彭博電)</p> <p>因預期美國和歐洲寒冷氣候將帶動燃油需求增加，紐約原油價格近兩個交易日為兩個月以來最大雙日漲幅，熱燃油價格也走揚。</p> <p>連線中 14:47:23.00 - 連線中 14:4</p> <p>返回</p>																																																																																																					
<p>產經資訊／國際收盤價</p>	<table border="1"> <thead> <tr> <th>名稱</th> <th>成交價</th> <th>漲跌</th> <th>單量</th> <th>買進</th> <th>賣出</th> </tr> </thead> <tbody> <tr> <td>加權指</td> <td>6977.88</td> <td>▼17.32</td> <td>362</td> <td>-</td> <td>-</td> </tr> <tr> <td>聯電</td> <td>19.65</td> <td>▼0.25</td> <td>6</td> <td>19.65</td> <td>19.70</td> </tr> <tr> <td>富邦金</td> <td>39.18</td> <td>▼0.15</td> <td>2</td> <td>39.08</td> <td>39.18</td> </tr> <tr> <td>台積電</td> <td>69.90</td> <td>▼1.30</td> <td>17</td> <td>69.90</td> <td>70.00</td> </tr> <tr> <td>友達</td> <td>43.88</td> <td>▼0.44</td> <td>25</td> <td>43.88</td> <td>43.90</td> </tr> <tr> <td>奇美電</td> <td>32.10</td> <td>▼0.12</td> <td>35</td> <td>32.10</td> <td>32.10</td> </tr> <tr> <td>台指近</td> <td>7088.00</td> <td>▼0.12</td> <td>35</td> <td>7088.00</td> <td>7088.00</td> </tr> <tr> <td>中鋼</td> <td>33.20</td> <td>▼0.21</td> <td>15</td> <td>33.20</td> <td>33.20</td> </tr> <tr> <td>承啓</td> <td>19.00</td> <td>▼0.38</td> <td>35</td> <td>19.00</td> <td>19.10</td> </tr> </tbody> </table> <p>1.產業新聞 2.亞洲指數 3.美國指數 4.歐洲指數 5.美國股市 6.ADR</p> <p>6.產經資訊 7.設定說明 8.離開程式 9.投組選擇</p> <p>已連線 09:40:32.58 已連線 09:40:32.58 已連線</p> <p>確定 取消</p>	名稱	成交價	漲跌	單量	買進	賣出	加權指	6977.88	▼17.32	362	-	-	聯電	19.65	▼0.25	6	19.65	19.70	富邦金	39.18	▼0.15	2	39.08	39.18	台積電	69.90	▼1.30	17	69.90	70.00	友達	43.88	▼0.44	25	43.88	43.90	奇美電	32.10	▼0.12	35	32.10	32.10	台指近	7088.00	▼0.12	35	7088.00	7088.00	中鋼	33.20	▼0.21	15	33.20	33.20	承啓	19.00	▼0.38	35	19.00	19.10	<table border="1"> <thead> <tr> <th>名稱</th> <th>收盤</th> <th>漲跌</th> <th>日期</th> </tr> </thead> <tbody> <tr> <td>蘋果</td> <td>64.96</td> <td>▲0.40</td> <td>05/11/21</td> </tr> <tr> <td>思科</td> <td>17.06</td> <td>▲0.04</td> <td>05/11/21</td> </tr> <tr> <td>IBM</td> <td>87.29</td> <td>▼0.48</td> <td>05/11/21</td> </tr> <tr> <td>新惠普</td> <td>29.28</td> <td>▼0.12</td> <td>05/11/21</td> </tr> <tr> <td>戴爾</td> <td>30.04</td> <td>▲0.19</td> <td>05/11/21</td> </tr> <tr> <td>Motorola</td> <td>23.98</td> <td>▲0.04</td> <td>05/11/21</td> </tr> <tr> <td>GE</td> <td>36.20</td> <td>▲0.45</td> <td>05/11/21</td> </tr> <tr> <td>伏得風</td> <td>21.88</td> <td>▼0.10</td> <td>05/11/21</td> </tr> <tr> <td>北電網絡</td> <td>3.10</td> <td>▲0.04</td> <td>05/11/21</td> </tr> </tbody> </table> <p>連線中 14:47:23.00 - 連線中 14:4</p> <p>返回</p>	名稱	收盤	漲跌	日期	蘋果	64.96	▲0.40	05/11/21	思科	17.06	▲0.04	05/11/21	IBM	87.29	▼0.48	05/11/21	新惠普	29.28	▼0.12	05/11/21	戴爾	30.04	▲0.19	05/11/21	Motorola	23.98	▲0.04	05/11/21	GE	36.20	▲0.45	05/11/21	伏得風	21.88	▼0.10	05/11/21	北電網絡	3.10	▲0.04	05/11/21	<p>國際股市：</p> <p>全球重點指數及美國股市重點個股收盤行情(非即時)</p> <p>《自選首頁》→按【選取】→【產經資訊】→美國股市/亞洲指數等</p> <p>按鍵說明： ↑↓：上下移動</p>
名稱	成交價	漲跌	單量	買進	賣出																																																																																																		
加權指	6977.88	▼17.32	362	-	-																																																																																																		
聯電	19.65	▼0.25	6	19.65	19.70																																																																																																		
富邦金	39.18	▼0.15	2	39.08	39.18																																																																																																		
台積電	69.90	▼1.30	17	69.90	70.00																																																																																																		
友達	43.88	▼0.44	25	43.88	43.90																																																																																																		
奇美電	32.10	▼0.12	35	32.10	32.10																																																																																																		
台指近	7088.00	▼0.12	35	7088.00	7088.00																																																																																																		
中鋼	33.20	▼0.21	15	33.20	33.20																																																																																																		
承啓	19.00	▼0.38	35	19.00	19.10																																																																																																		
名稱	收盤	漲跌	日期																																																																																																				
蘋果	64.96	▲0.40	05/11/21																																																																																																				
思科	17.06	▲0.04	05/11/21																																																																																																				
IBM	87.29	▼0.48	05/11/21																																																																																																				
新惠普	29.28	▼0.12	05/11/21																																																																																																				
戴爾	30.04	▲0.19	05/11/21																																																																																																				
Motorola	23.98	▲0.04	05/11/21																																																																																																				
GE	36.20	▲0.45	05/11/21																																																																																																				
伏得風	21.88	▼0.10	05/11/21																																																																																																				
北電網絡	3.10	▲0.04	05/11/21																																																																																																				
<p>公告</p>	<table border="1"> <thead> <tr> <th>名稱</th> <th>成交價</th> <th>漲跌</th> <th>單量</th> <th>買進</th> <th>賣出</th> </tr> </thead> <tbody> <tr> <td>加權指</td> <td>6977.88</td> <td>▼17.32</td> <td>623</td> <td>-</td> <td>-</td> </tr> <tr> <td>聯電</td> <td>19.65</td> <td>▼0.25</td> <td>17</td> <td>19.60</td> <td>19.65</td> </tr> <tr> <td>富邦金</td> <td>39.18</td> <td>▼0.15</td> <td>152</td> <td>39.08</td> <td>39.18</td> </tr> <tr> <td>台積電</td> <td>69.90</td> <td>▼1.30</td> <td>17</td> <td>69.90</td> <td>70.00</td> </tr> <tr> <td>友達</td> <td>43.88</td> <td>▼0.44</td> <td>25</td> <td>43.88</td> <td>43.90</td> </tr> <tr> <td>奇美電</td> <td>32.05</td> <td>▼0.12</td> <td>35</td> <td>32.10</td> <td>32.10</td> </tr> <tr> <td>台指近</td> <td>7088.00</td> <td>▼0.12</td> <td>35</td> <td>7088.00</td> <td>7088.00</td> </tr> <tr> <td>中鋼</td> <td>33.15</td> <td>▼0.21</td> <td>15</td> <td>33.20</td> <td>33.20</td> </tr> <tr> <td>承啓</td> <td>19.00</td> <td>▼0.38</td> <td>35</td> <td>19.00</td> <td>19.10</td> </tr> </tbody> </table> <p>1.詳細資訊 1.一般公告 2.緊急公告 4.自選設定 5.訊息公告</p> <p>6.產經資訊 7.設定說明 8.離開程式 9.投組選擇</p> <p>已連線 09:43:15.06 已連線 09:43:15</p> <p>確定 取消</p>	名稱	成交價	漲跌	單量	買進	賣出	加權指	6977.88	▼17.32	623	-	-	聯電	19.65	▼0.25	17	19.60	19.65	富邦金	39.18	▼0.15	152	39.08	39.18	台積電	69.90	▼1.30	17	69.90	70.00	友達	43.88	▼0.44	25	43.88	43.90	奇美電	32.05	▼0.12	35	32.10	32.10	台指近	7088.00	▼0.12	35	7088.00	7088.00	中鋼	33.15	▼0.21	15	33.20	33.20	承啓	19.00	▼0.38	35	19.00	19.10		<p>訊息公告：</p> <p>公告事項提供券商發佈最新消息</p> <p>《自選首頁》→【公告事項】。</p>																																								
名稱	成交價	漲跌	單量	買進	賣出																																																																																																		
加權指	6977.88	▼17.32	623	-	-																																																																																																		
聯電	19.65	▼0.25	17	19.60	19.65																																																																																																		
富邦金	39.18	▼0.15	152	39.08	39.18																																																																																																		
台積電	69.90	▼1.30	17	69.90	70.00																																																																																																		
友達	43.88	▼0.44	25	43.88	43.90																																																																																																		
奇美電	32.05	▼0.12	35	32.10	32.10																																																																																																		
台指近	7088.00	▼0.12	35	7088.00	7088.00																																																																																																		
中鋼	33.15	▼0.21	15	33.20	33.20																																																																																																		
承啓	19.00	▼0.38	35	19.00	19.10																																																																																																		

設定說明／自選欄位設定

修改欄位設定			
名稱	成交價	漲跌	單量
買進	昨收	買進量	賣出量
最高	買賣比	成交量	開盤
時間	跌停		
	漲停		
	成交筆數		
	內外盤		
	內盤		
	外盤		
	走勢		
	漲跌幅		

C3連線 09:53:23.05 已連線 09:53:23

確定 取消

修改欄位設定			
名稱	成交價	漲跌	單量
買進	賣出	買進量	賣出量
最高	最低	成交量	開盤
時間			

C5:05.60 已連線 09:55:05.60 已連線

儲存離開 還原

修改欄位設定		
成交價	成交量	漲跌
昨收	買進	賣出
買進量	賣出量	最高
最低	開盤	時間

8:27.00 - 連線中 14:48:27.00 - 連

儲存離開 還原

名稱	成交價	成交量	漲跌
加權指	6203.47	95233	▲63.96
台指近	6187.00	22364	▲42.00
電指近	267.60	4317	▲2.85
台指12	55.00	36195	▼3.00
英華達	186.00	8655	▲11.50
英業達	19.45	64253	▲0.85
臺企銀	8.34	66099	▼0.04
矽統	24.50	102719	▲1.15
聯電	18.70	102710	▲0.15

8:27.00 - 連線中 14:48:27.00 - 連

儲存離開 還原

名稱	昨收	買進	賣出
加權指	6139.51	-	-
台指近	6145.00	6185.00	6187.00
電指近	264.75	267.60	267.65
6000賣	64.00	54.00	55.00
英華達	174.50	185.50	186.00
英業達	18.80	19.40	19.45
臺企銀	8.38	8.34	8.35
矽統	23.35	24.50	24.55
聯電	18.55	18.70	18.75

8:27.00 - 連線中 14:48:27.00 - 連

儲存離開 還原

設定說明：

可調整欄位順序，或新增／刪除欄位

【選取】→【設定說明】→【自選欄位設定】→按「控制鍵」→跳出新選單，可移動或新增／刪除欄位。

按鍵說明：

中心鍵：顯示選單，可往前／往後調整欄位順序或新增／刪除欄位

還原預設：還原至系統預設欄位
離開：回《自選首頁》

可自行新增欄位：時間、昨收、買賣比、跌停、漲停、單量、內盤、外盤、買進量、賣出量、漲跌幅、代碼

<p>設定說明 ／ 字型大小</p>		<p>字型設定： 提供本服務顯示字型大小設定 ※每款手機各有內附字型，大多數手機有大、中、小可以調整，選擇小字，則自選股首頁可包含較多資訊。 《自選首頁》→按【選取】→【設定說明】→【字型大小設定】。 按鍵說明： ↑↓：上下移動 中心鍵：確定</p>
<p>設定說明 ／ 使用說明</p>		<p>自選股報價首頁 可自選廿檔個股 按鍵說明： →：向右移動欄位 ↓：向下移動欄位 ←：向左移動欄位 ↑：向上移動欄位 中心鍵：顯示選單，可進入其他頁面</p>
<p>投組選擇</p>		<p>投組選擇： 本服務可自選三個投組，每個投組可以輸入 25 檔自選股，共可訂閱 3 * 25 檔自選股 《自選首頁》→《投組選擇》→ 切換投組</p>
<p>離開程式</p>		<p>結束離開： 離開並結束程式，或可自首頁直接點選【離開】鍵 《自選首頁》→按【選取】→【離開程式】。 亦可自《自選首頁》直接選取【離開】並結束本程式。</p>

<p>附錄 ／ 更新版本</p>		<p>更新版本： 新版本上線時，只要客戶登入e點通，系統會自動檢查版本是否為最新版，舊版e點通使用者登入後即要求更新，依畫面點選「立即下載」進行更新動作。</p>
--------------------------	---	--